



บริษัท เอฟวีนิว อินเตอร์ แทรเวล กรุ๊ป จำกัด
Avenue Inter Travel Group Co., Ltd.

ใบอนุญาตธุรกิจนำเที่ยวเลขที่ 11/01967

มั่นใจทุกการเดินทาง ประสพการณ์กว่า 20 ปี

(ทัวร์เกาหลี พูซาน 5 วัน ก.ย.61-มี.ค.62 BG)

Hi Korea

P10 HI KOREA
BUSAN SERIES LOVER

นั่งกระเช้าลอยฟ้า เรือเต่าจำลอง โคบีคชอน
ตลาดปลาจุนกัง สวนสาธารณะ นายพล อีซุนชิน
ปูซานทาวเวอร์ หมู่บ้านวัฒนธรรมคัมชอน
สะพานเดินทะเล Sky Walkway สวนริมหาดทองแดง
วัดแฮดอง ยังกุงซา APEC HOUSE หมู่เกาะออยุกโด
สะพานกวางอันแดเคียว โบสถ์ Jukseong
Lotte Outlet ย่านดาวทาวน์

พิเศษ
BBQ BUFFET

ก.ย.18-มี.ค.19บิน KE
21,900
ราคาเริ่มต้น

- ☑️ นักทำนบินลัดฟ้าโดยสายการบิน 5 ดาว KE ➔
- ☑️ นักปูซาน 3 คืน ระดับมาตรฐาน
- ☑️ อาหารทานครบทุกมื้อ 😊😊😊 พิเศษ KOREAN BBQ BUFFET@JAGALJI
- ☑️ ราคานี้รวมตั๋วเครื่องบินและภาษีสนามบินเรียบร้อยแล้ว

วันแรก	กรุงเทพฯ - ปูซาน (ประเทศเกาหลีใต้)
🕒 21.00 น.	คณะพร้อมกันที่สนามบินสุวรรณภูมิ อาคารผู้โดยสารขาออก ชั้น 4 สายการบินโคเรียนแอร์. ทางเข้าที่ 6 แถว M เจ้าหน้าที่จากบริษัท คอยต้อนรับและอำนวยความสะดวก
วันที่ 2	สนามบินนานาชาติคิมแช - นั่งกระเช้าลอยฟ้า - เรือเต่าจำลอง โคนึคซอน -ตลาดปลาจุนกั๋ง - ส่วนสาธารณะ นายพล อีซุนชิน

🕒 01.40น. ออกเดินทางสู่ **ปูซาน ประเทศเกาหลีใต้** โดยสายการบิน KE662

🕒 08.45 น. ถึง **สนามบินคิมแช** เมืองปูซาน ประเทศเกาหลีใต้ (เวลาท้องถิ่นเร็วกว่าประเทศไทย 2 ชั่วโมง)หลังจากพิธีการตรวจคนเข้าเมืองและศุลกากรแล้ว โกดี้ที่ท้องถิ่นคอยต้อนรับทุกท่าน

จากนั้น พาทุกท่านชมทิวทัศน์ชายฝั่งทะเลใต้ที่สวยงามของประเทศเกาหลีใต้แบบพาโนรามา 360 องศา กับกระเช้าลอยฟ้า **Hallyeosudo Landscape Cable Car** พาท่านขึ้นไปบนยอดเขา Mireuksan ชมทัศนียภาพที่น่าตื่นตาของชายฝั่งทะเล และเกาะแก่งมากมายที่สวยงามของเมืองปูซาน

กระเช้าแต่ละคันจะมีชื่อเรียกต่างกันไปและสามารถจุผู้โดยสารได้ประมาณแปดท่าน

ระยะทางจากสถานีต้นทาง - สถานีปลายทาง 1,975 เมตร ยาวที่สุดในเกาหลีใต้ ใช้เวลาจากลานชมวิวดึงยอดเขาเพียง 9 นาทีเท่านั้น เมื่อขึ้นไปถึงยอดเขา ท่านจะตื่นตากับทัศนียภาพของเมืองTongyeong ทางทิศเหนือเป็นเนินเขาที่มีป่าไม้อุดมสมบูรณ์ ทิศใต้จะพบกับความงามของเกาะแก่งต่างๆ ที่กระจายอยู่ตามชายฝั่ง หากท่านมองไปยังเส้นขอบฟ้าทางทิศตะวันออกเฉียงใต้ คุณอาจจะเห็นเกาะ Tsushima ของ ญี่ปุ่น ที่อยู่ห่างออกไปประมาณ 80 กิโลเมตร

ที่แห่งนี้ในแต่ละปีมีคนท่องเที่ยวมาเยือนมากกว่าหนึ่งล้านคน **(หมายเหตุ นั่งกระเช้าลอยฟ้า หรือ Cable Car ขึ้นอยู่กับสภาพอากาศในแต่ละวัน)**



เที่ยง

รับประทานอาหารกลางวัน เมนูปูปลาต้มใส่ซอสเกาหลีสไตล์ปูซาน

จากนั้น พาท่านแวะชม **เรือเต่าจำลอง หรือ โคนึคซอน** ณ Gangguan Harbor เปรียบเสมือน “เมืองนโปเลียนของอิตาลี” ความเป็นของเรือเต่าโดยนายพลอีซุนชินเป็นผู้คิดสร้างอาวุธชนิดพิเศษขึ้นมารับมือกับข้าศึก สำหรับเรือเต่านี้ มีรูปร่างแบนค่อนข้างเตอะทะ ขยับเคลื่อนด้วยกำลังฝีพาย ทุกด้านของลำเรือปิดไว้อย่างมิดชิดโพล์ก็แต่ปลายกระบอกปืนใหญ่เท่านั้นขณะที่ตาดฟ้านั้นถูกคลุมด้วยแผ่นเหล็กและยังเต็มไปด้วยหนามแหลม เพื่อป้องกันมิให้ข้าศึก ส่งทหารขึ้นมานบนเรือ

กลยุทธ์ของเรือเต่านอกจากจะโจมตีด้วยปืนใหญ่แล้ว ยังใช้การพุ่งเข้าชนเพื่อทำลายเรือรบ ฝ่ายข้าศึกก็อีกด้วยโดยมีการรบครั้งหนึ่งที่เรือเต่าสามารถทำลายเรือรบญี่ปุ่นได้ถึงห้าลำในวันเดียว

เรือเต่านี้เอง ที่ทำให้ฝ่ายเกาหลีสามารถทำลายกองเรือฝ่ายญี่ปุ่นได้เป็นจำนวนมาก ทำให้เส้นทางการลำเลียงของญี่ปุ่นต้องประสบปัญหาจนไม่อาจสนับสนุนกองทหารที่ทำการรบอยู่ในคาบสมุทรได้ การรบได้ดำเนินยึดเยื้อเป็นเวลาหลายปี จนกระทั่งถึง ปี ค.ศ. 1598 กองทัพญี่ปุ่นก็พ่ายแพ้และล่าถอยออกไปจากคาบสมุทรเกาหลีจนหมดสิ้น

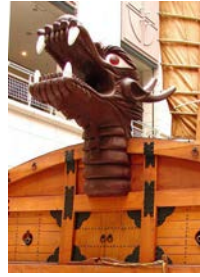

จากนั้น

แล้วนำท่านแวะ **ตลาดปลาจุงกิง Jungang Premium Fish Market** ใกล้กับท่าเรือ Gangguan ที่นี่ถือเป็นตลาดสดพื้นเมืองสำคัญของคนปูซานเพราะเมืองปูซานเป็นเมืองชายทะเลอาชีพหลักคือ อประมงและอุตสาหกรรม ที่นี่จึงเป็น ตลาดค้าปลาและอาหารทะเลที่ได้รับความนิยมของชาวเกาหลีใต้ ภายในตลาดท่านสามารถเลือกซื้ออาหารทะเลสดและสามารถนำไปประกอบอาหารทานกันแบบ สดๆ ไส้โตล์ที่คุณชอบ นอกจากนี้ยังมีร้านค้าประเภทอาหารทะเลแห้ง เช่นปลาแห้ง ปลาหมึกแห้งกุ้งแห้งและกิมจิที่ทำจากปลาหมึกที่เป็นที่นิยมให้ท่านเลือกชิมและเลือกซื้อเป็นของฝาก อีกด้วย



จากนั้น

พาท่าน สัมผัสดินแดนแห่งธรรมชาติ**สวนสาธารณะ นายพล ลีซุน ซิน Yi Sun-sin Park** ที่ส่งเสริมเรียนรู้วิถีกลับสู่ธรรมชาติ แตกต่างจากความสับสนวุ่นวายในเมือง โอบล้อมด้วย ต้นไม้ไม่น้อยใหญ่ที่ร่มรื่นและวิวทะเลสวยงามในอดีตสถานที่แห่งนี้เคยเป็นสมรภูมิยุทธนาวีระหว่าง เกาหลีและญี่ปุ่นในสมัยราชวงศ์โชซอล ที่เลื่องชื่อ (สงครามฮันซัน) ที่จารึกในประวัติศาสตร์ ภายใต้การบัญชาการของอี ซุน-ซิน กับกองทัพญี่ปุ่นจนต้อง ถอนกำลังออกไปอย่างพ่ายแพ้ ดังนั้นชาวเกาหลีพร้อมใจกันสร้างอนุสาวรีย์นายพล Yi Sun-sin Park เพื่อเป็นเกียรติ และยกย่องให้เป็นวีรบุรุษผู้ยิ่งใหญ่ตลอดกาล ชาวเกาหลีมองเขาในฐานะ ชายผู้กล้าหาญ อดทน แข็งแกร่ง เสียสละ และจงรักภักดีต่อประเทศชาติ



ค่า

รับประทานอาหารค่า **เมนูบุลโกกิ**

จากนั้น

นำท่านเข้าสู่ที่พัก **HOTEL THE MARK HAEUNDAE** หรือเทียบเท่า

วันที่ 3

หมู่บ้านวัฒนธรรมคัมซอน - สะพานเดินทะเล Sky Walkway - ส่วนริมทะเล แทงแด - หมู่เกาะออยุกโด -โบสถ์ Jukseong

เช้า

บริการอาหารเช้า ณ ห้องอาหารของโรงแรม หรือ ภัตตาคาร

จากนั้น

พาท่านสู่ **หมู่บ้านวัฒนธรรมคัมชอน (Gamcheon Culture Village)** หรือเรียกว่า “Korea’s Santorini”(ซานโตรินี่เกาหลี)โดยชื่อเรียกนี้มาจากลักษณะอันโดดเด่นของหมู่บ้านวัฒนธรรมคัมชอนหมู่บ้านที่ตั้งอยู่บนเนินเขาเรียงตัวสลับกันไปมาสีสันสดใสในอดีตหมู่บ้านนี้เคยเป็นที่อยู่อาศัยของของผู้ลี้ภัยสงครามเกาหลีจนในปี2009รัฐบาลเกาหลีได้ส่งเสริมการท่องเที่ยวมีการพัฒนาปรับปรุงทัศนียภาพให้น่าอยู่มากยิ่งขึ้นโดยปรับเปลี่ยนหมู่บ้านคัมชอนให้มีสีสันโดดเด่นด้วยการทาสีวาดภาพตามกำแพงและตัวบ้านให้ดูสดใสน่ารักบ้านเรือนหลายหลังเปลี่ยนเป็นสตูดิโอและแกลลอรี่บางจุดก็เป็นร้านขายสินค้า ทั้งสินค้าพื้นเมือง สินค้าสมัยใหม่ รวมไปถึงร้านกาแฟ และได้โด่งดังจากซีรีส์เรื่อง Running Man ที่มาถ่ายทำที่นี่ จึงทำให้หมู่บ้านวัฒนธรรมคัมชอนแห่งนี้เป็นที่รู้จักนักท่องเที่ยวชาวเกาหลีและต่างประเทศมาเที่ยวกันมากขึ้น



จากนั้น

พาท่านชม **สะพานเดินทะเล หรือ Sky walk way** อยู่ในบริเวณของ ชายหาดซองโด (Songdo Beach) ซองโด (Songdo)นั้นแปลว่าเกาะสน เพราะชายหาดนี้มีป่าสนอยู่บริเวณปลายสุดของหาด สะพานเดินทะเล เป็นสถานที่ท่องเที่ยวแห่งใหม่ ซึ่งถือว่าเป็นแลนด์มาร์คของหาดซองโดเลยทีเดียว ตัวสะพานยื่นออกไปในทะเล เปรียบเสมือนเราเดินอยู่บนทะเล สะพานทอดยาวยาวประมาณ 104 เมตรในส่วนพื้นของสะพานสามารถมองเห็นหน้าทะเลผ่านกระจกนิรภัย สกายวอล์คจะมีลานหินใหญ่ๆ ให้ถ่ายรูปบรรยากาศและสองข้างทางมองเห็นวิวทิวทัศน์สวยงามนอกจากนี้ยังเป็นที่ถ่ายทำรายการเช่น We Got Married ทำให้เป็นที่นิยมอย่างมากสำหรับคนเกาหลี

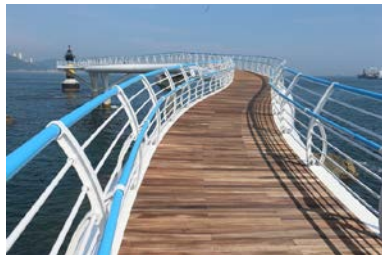

เที่ยง

จากนั้น

รับประทานอาหารกลางวัน เมนู KOREAN BBQ BUFFET@JAGALJI

พาท่านเข้าสู่**สวนแทจงแด(TaejongdaePark)**ตั้งอยู่ที่เกาะยงโดทางตะวันตกเฉียงใต้ของใจกลางเมือง ส่วนแทจงแดตั้งชื่อตามกษัตริย์ของเกาหลีชื่อ TaeJong Mu-Yeol ที่ชอบเดินทางมาที่นี่เพื่อยิงธนู มีขนาดพื้นที่ประมาณ 1,100 ไร่ประกอบด้วยต้นไม้สีเขียวอย่างต้นสน ดอกไม้บานาชนิด และหน้าผาหินจุดชมวิวสูงสุดมีความสูงที่250เมตร โดยจะมีทางเดินรอบเกาะจึงเป็นที่ออกกำลังกาย เดินเล่น กินลมชมวิว ปิคนิกของชาวเมืองปูซาน ภายในส่วนแทจงแด ประกอบด้วยTaejongs Temple , Gumyeongs Temple. ประภาคารยงโด(Yeongdo Lighthouse) เป็นจุดชมวิวที่สูงที่สุดของส่วนแห่งนี้,ลานชมวิวแทจงแด(TaejongdaeObservatory)เป็นอาคารรูปทรงกลมขนาดใหญ่ที่เป็นจุดชมวิวที่สวยงาม,หน้าผาหินและชายหาดที่เป็นหินกรวดที่เป็นสัญลักษณ์หนึ่งของส่วนแห่งนี้ ภายในส่วนแทจงแดจะมีการบริการโดยรถนำเที่ยวของอุทยาน “Danubi Train” แวะจอดตามสถานีให้ท่านได้ลงไปสัมผัสกับบรรยากาศ ความสวยงามของทะเล และหน้าผาสู่ชั้น เรียกว่ามาที่นี่ก็คุ้มแถมความประทับใจไปทั้งวันเลยทีเดียว



จากนั้น

นำท่านชมวิว **Oryukdo Island หรือ หมู่เกาะอยุคโด** เรียงตัวกันออกจากฝั่งไปทางตอนใต้ของเมืองปูซาน สามารถมองเห็นได้ชัดเจนจากแผ่นดิน บางครั้งจะเห็นว่ามี 5 เกาะ บางครั้งจะเห็น 6 เกาะ ขึ้นอยู่กับน้ำขึ้นน้ำลง ทำให้ได้ชื่อว่า อยุคโด ที่แปลว่า 5 6 เกาะ เป็นเกาะที่เป็นหินทั้งหมดเป็นหนึ่งในอนุสรณ์ของชาติ มีเพียงเกาะเดียว ที่ใหญ่ที่สุดที่มีคนอยู่อาศัย และมีประชากรตั้งอยู่ ประกอบไปด้วยเกาะ Usakdo, Surido, Gonggotdo, Guldo และเกาะ Deungdaedo ที่มีประชากรอยู่ นอกจากนี้มีทางเดินลอยฟ้า อยุคโด สร้างจากหน้าผายื่นออกไปในทะเล ยาวประมาณ 35 เมตร มีพื้นที่ทำด้วยกระจกหนา 50 mm เคลือบด้วยสารกันกระสุนเพื่อเพิ่มความปลอดภัยแข็งแรงอยู่ตรงแนวที่เป็นเส้นแบ่งระหว่างทะเลตะวันออก และ ทะเลใต้ ของ เกาหลี สามารถชมพระอาทิตย์ขึ้นได้ ที่นี้เป็นอีกหนึ่งจุดชมวิวที่มีชื่อเสียงของเมืองปูซาน (ชมทางเดินลอยฟ้า ขึ้นอยู่กับสภาพอากาศ)

จากนั้น

พาทุกท่านเดินทางสู่ **โบสถ์ Jukseong** เป็นโบสถ์หรือคริสตจักรที่สวยงามที่สุดในเมืองปูซานแห่งนี้ โบสถ์แห่งนี้อยู่ติดริมทะเล เป็นสถานที่ศักดิ์สิทธิ์ที่ชาวเมืองปูซานนักท่องเที่ยวนิยมเดินทางมาท่องเที่ยว โบสถ์แห่งนี้ได้รับการประดับประดา ตกแต่งทั้งภายในและ ภายนอก ด้วยศิลปะผสมผสานอย่างสวยงาม มีคุณค่าทั้งทางด้าน ศิลปะ ด้านความสวยงาม และด้านจิตใจ วิวทิวทัศน์โดยรอบ ตัวโบสถ์ งดงามตามธรรมชาติมีโหนดหินลักษณะแปลกตาและล้อมรอบด้วยทะเลเป็นสถานที่ที่ไม่ควรพลาดเมื่อเดินทางมาเมืองปูซาน



จากนั้น

นำท่านช้อปปิ้ง **Lotte Premium Outlet** แห่งใหม่ในเมืองปูซาน ซึ่งมีร้านค้าหลากหลายกว่า 150 ร้านค้า และมีสินค้าราคาถูก หลากหลายแบรนด์ ไม่ว่าจะเป็นเสื้อผ้า รองเท้า กระเป๋า เครื่องใช้ในบ้าน นาฬิกา แว่นตา และทั้งแบรนด์เกาหลี และแบรนด์ดังๆ มากมาย อาทิเช่น Adidas , Nike , New Balance, MCM , Armami , Calvin Klein , DKNY, Guess, Escada ฯลฯ



ค่ำ

รับประทานอาหารค่ำ เมนูทักคัลบี (ไก่ผัดซอสสีแดง)

จากนั้น

นำท่านเข้าสู่ที่พัก HOTEL THE MARK HAEUNDAE หรือเทียบเท่า

วันที่ 4

ร้านน้ำมันสนเข้มแดง - วัดแฮดอง ยงกุงซา - คอสเมติก - APEC HOUSE - สะพานกวางอันแดเคียว - ปูซานทาวเวอร์ - ดาวทาวน์

เช้า

บริการอาหารเช้า ณ ห้องอาหารของโรงแรม หรือ ภัตตาคาร

จากนั้น

พาท่านเดินทางต่อที่ **ร้านน้ำมันสนเข้มแดง** มหัศจรรย์แห่งธรรมชาติ ผ่านผลงานการวิจัยมากมายจาก

มหาวิทยาลัยแห่งชาติโซล ประเทศเกาหลีใต้ มีสรรพคุณช่วยลดไขมันและน้ำตาลในกระแสเลือด ป้องกันการเกิด เส้นเลือด ตีบ แตก ตัน และสามารถล้างสารพิษในร่างกาย เพื่อเพิ่มภูมิคุ้มกันและทำให้อายุยืนแบบชาวเกาหลีซึ่งกำลังเป็นสิ่งที่ได้รับความนิยมจากคนในประเทศ เกาหลีเป็นอย่างมาก

จากนั้น

พาท่านนมัสการพระที่ **วัดแฮดง ยงกุงซา (Haedong Yonggungsa Temple)** เป็นวัดที่สร้างบนโขดหินริมชายหาดที่แตกต่างไปจากวัดส่วนใหญ่ในประเทศเกาหลีที่มักจะสร้างอยู่ตามเชิงเขา วัดแห่งนี้ถูกสร้างขึ้น โดยพระอาจารย์ Naong เมื่อปี 1376 ในช่วงรัชสมัยของกษัตริย์ Uwang แห่งราชวงศ์ Goryeo จากนั้นในปี 1970 ได้มีการบูรณะด้วยความพิถีพิถันเพื่อให้คงไว้ซึ่งเอกลักษณ์และความงดงามแบบดั้งเดิม จากประตูซุ้มมังกร สีทองอร่าม ลอดผ่านอุโมงค์ขนาดเล็ก ไปสู่ทางเดินบันไดหิน 108 ขั้น เป็นจุดชมวิວความงดงามของทะเลบริเวณวัดประดิษฐานพระพุทธรูปศักดิ์สิทธิ์องค์สำคัญตั้งตระหง่านอยู่บนโขดหินทางเดินเป็นสะพานที่ทอดยาวเข้าสู่บริเวณตัววัดประกอบไปด้วยวิหารและศาลาเรียงรายลดหลั่นกันไปตามโขดหิน โดยบริเวณด้านหน้า ของวิหารหลัก มีเจดีย์สูง 3 ชั้น และสิงโต 4 ตัว เป็นสัญลักษณ์ของความสนุก, ความโกรธ, ความเศร้า และความสุข นอกจากนี้ ภายในวัดประดิษฐาน เจ้าแม่กวนอิม, พระสังกัจจายน์องค์สีทองอร่าม, ศาลารายวัดแห่งนี้ เป็นสถานที่ศักดิ์สิทธิ์คู่บ้านคู่เมืองของคนปูซาน เป็นสถานที่ที่เหล่าพุทธศาสนิกชนเกาหลี



จากนั้น

พาท่านเดินทางสู่ศูนย์รวมเครื่องสำอางค์ **Midam Cosmetic** ประเภทเวชสำอางค์ที่หมดคัดสรรกรรมเกาหลี ร่วมออกแบบมากมาย เช่น ผลิตภัณฑ์บำรุงผิวหน้า เครื่องสำอางค์ หลากหลายแบรนด์ และอื่น ๆ อีกมากมาย อาทิเช่น B2B ,Closee Dr.,Rojukiss ,etc นอกจากนี้ยังมีครีมที่โด่งดัง อาทิเช่น ครีมเมือกหอยทาก , เซรั่มพิชงู , ครีมโบท็อก , Aloevera Gel . ครีมหน้าแตก , BB Cream , etc

เที่ยง

รับประทานอาหาร เมนูจิมตัก (ไก่พะโล้ผัดวุ้นเส้นเส้นแบน)

จากนั้น

พาท่านเยี่ยมชม **หริ มารี** ตั้งอยู่ที่ทะเลแฮอนแด เป็นอาคาร APEC ที่ใช้ในการประชุมสุดยอดผู้นำเอเปก ครั้งที่ 13 ในปี 2005 เป็นอาคารที่ถูกออกแบบมาเป็นพิเศษ อาคารทั้งหมดใช้กระจกกันกระสุน หากมองจากอาคาร ออกมาแล้ว จะสามารถเห็นวิวของสะพานควางอันได้



จากนั้น

สะพานควางอันแดเคียว (BusanGwangandaegyoBridge) เป็นสะพานข้ามทะเลยาว 7.4 กิโลเมตร จากเขต Namcheon-dong ไปที่ย่าน Centum City เป็นสะพานข้ามทะเลที่ใหญ่ที่สุดในเกาหลี เมื่ออยู่บนสะพานจะเห็นวิว มุมกว้างที่สวยงาม ได้ทั้งวิวเมืองปูซาน และท้องทะเลของปูซาน ที่มีทั้งเกาะและชายหาดมากมาย



จากนั้น พาท่านชมวิวเมือง ณ **ปูซานทาวเวอร์ (Busan Tower)** ตั้งอยู่ใน ส่วนของดูซาน (Yongdusan Park) เป็นอุทยานแห่งชาติ ตั้งอยู่บนเนินเขา ใจกลางเมือง เป็นสถานที่พักผ่อนหย่อนใจ หอคอยนี้สูงประมาณ 120 เมตร ถือเป็น Landmark สำคัญของเมือง สำหรับชั้นแรกของหอคอย เป็นบริเวณขายของที่ระลึก และงาน หัตถกรรม แบบดั้งเดิมของเกาหลี เช่น พวงกุญแจ, เครื่องปั้นดินเผา, ตุ๊กตา และอื่น ๆ อีกมากมาย คนที่มาเที่ยวที่นี่ ส่วนมากจะเป็นคู่รัก ทั้งชาวเกาหลีและนักท่องเที่ยวต่างชาติ คู่รักส่วนมากจะเตรียมกุญแจ มาคล้องตรง ที่ราวระเบียงรอบฐานของหอคอย เพราะมีความเชื่อว่าคู่รักที่ได้มาคล้องกุญแจที่นี่จะรักกัน ยาวนานตลอดไป (ราคาไม่รวมค่ากุญแจ) ส่วนด้านบนสุดของหอคอยเป็นจุดสำหรับชมวิวทิวทัศน์ ของเมืองปูซานแบบพาโนรามา 360 องศา **(ไม่รวมค่าลิฟท์)**



จากนั้น พาท่านเดินทางสู่ **ดาวทาวน์** แหล่งช้อปปิ้งสินค้าท้องถิ่น ชื่อดัง อาทิ เสื้อผ้า รองเท้า กระเป๋า เครื่องสำอางเครื่องประดับ NEW BALANCE , NIKE , ADIDAS ล้มผัสประสบการณ์ช้อปปิ้ง ที่เร้าใจที่สุดของคุณ

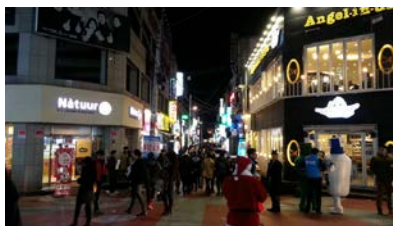

ค่า รับประทานอาหารค่ำ เมนูหมูหวานย่างสไตล์ปูซาน
จากนั้น นำท่านเข้าสู่ที่พัก HOTEL THE MARK HAEUNDAE หรือเทียบเท่า

วันที่ 5 Duty Free - ศูนย์สมุนไพร - ซูเปอร์มาร์เก็ต - ศูนย์โลม - กรุงเทพฯ

เช้า บริการอาหารเช้า ณ ห้องอาหารของโรงแรม หรือ ภัตตาคาร

จากนั้น นำท่านช้อปปิ้งสินค้าปลอดภาษี **ดีวตี้ฟรี (Duty Free Shop)** ที่มีสินค้าปลอดภาษีชั้นนำให้ท่านเลือกซื้อ มากมายกว่า 500 ชนิด น้ำหอม เสื้อผ้า เครื่องสำอาง กระเป๋า นาฬิกา เครื่องประดับ หลากหลาย แปรนด์ดัง อาทิเช่น Dior ,Chanel , Prada ,Louis Vuitton ,MCM ,Rolex ฯลฯ

จากนั้น นำท่านชม **ร้านสมุนไพร(Korea Herb)** ใหม่ล่าสุดของเกาหลี โดยมีการจดลิขสิทธิ์เรียบร้อยแล้ว เป็นสมุนไพรเมล็ดฮอตเก (ฮอตเกนามู) ทางกายแพทย์เรียกว่า ผลไม้ทอง มีรสเปรี้ยว ดีสำหรับบุคคลที่ นิยมดื่มเหล้า ชา กาแฟ น้ำอัดลม ฯลฯ เมล็ดฮอตเก จะช่วยในการล้างสารพิษที่ตกค้างหรือไขมันที่สะสมอยู่ภายในผนังของตับ หรือไต

ช่วยให้ดับหรือไตของท่านแข็งแรงขึ้น ซึ่งยังส่งผลดีต่อสุขภาพร่างกายของท่านเอง

เที่ยง
จากนั้น

รับประทานอาหารกลางวัน เมนูข้าว ไข่

พาท่านเดินทางสู่ **ร้านละลายเงินวอนหรือ Supermarket** ที่มีขนม พื้นเมืองเกาหลีหลากหลายชนิด อาทิเช่น ขนมข้าวพอง ข้าวคอกแลตล์ม กิมจิ ส้มอบแห้ง มาม่า วุ้นเส้น รวมไปถึงของใช้ในครัวเรือน เช่น ตะเกียบ ถ้วยใส่ข้าว กะทะ ลูกบอลซักผ้า เครื่องสำอางชั้นนำ Etude , Skinfood และของฝากของที่ระลึกมีให้ท่านได้เลือกซื้อมากมายพร้อมทั้งมีบริการบรรจุกล่องตามเงื่อนไขของร้าน



จากนั้น

นำท่านสู่ **ศูนย์โสม (Ginseng Center)** ศูนย์โสมแห่งนี้รัฐบาลรับรองคุณภาพว่าผลิตจากโสมที่อายุ 6 ปี ซึ่งถือว่า เป็น โสม ที่มี คุณ ภาพ ดี ที่ สุด ภายในจะมีเจ้าหน้าที่ให้ความรู้เกี่ยวกับต้นโสมและการปลูกโสม พร้อมอธิบายคุณสมบัตินและผลิตภัณฑ์ที่ผลิตจากโสม ให้ท่านได้เลือกซื้อโสมที่มีคุณภาพดีที่ สุดและราคาถูก กลับไปบำรุงร่างกาย หรือฝากญาติผู้ใหญ่ที่ท่านรักและนับถือ

🕒 20.35 น.

เห็นฟ้ากลับสู่กรุงเทพฯ โดยสายการบินโคเรียนแอร์ เที่ยวบินที่ KE 661

🕒 00.20 น.

ถึงท่าอากาศยานสุวรรณภูมิโดยสวัสดิภาพ

FLIGHT DETAILS		
KE662	BKK-PUS	01.40-08.35
KE661	PUS-BKK	20.35-00.20

อัตราค่าบริการ

เดือน	วันเดินทาง	สายการบิน	อัตราค่าบริการ	นักร้องเดี่ยว
กรกฎาคม	12 - 16 ก.ค // 26 - 30 ก.ค	KE	21,900	5,900
สิงหาคม	09 - 13 ส.ค // 23 - 27 ส.ค		21,900	
กันยายน	13 - 17 ก.ย // 27 - 01 ต.ค		21,900	
ตุลาคม	11 - 15 ต.ค // 25 - 29 ต.ค		22,900	
พฤศจิกายน	09 - 13 พ.ย // 19 - 23 พ.ย		21,900	
	07 - 11 ธ.ค		22,900	
	17 - 21 ธ.ค		23,900	
	28 ธ.ค - 01 ม.ค		28,900	
มกราคม	04 - 08 ม.ค // 14 - 18 ม.ค		21,900	
กุมภาพันธ์	01 - 05 ก.พ // 11 - 15 ก.พ		21,900	
มีนาคม	01 - 05 มี.ค // 11 - 15 มี.ค		21,900	

อัตราี่รวม

- ค่าตัวโดยสารเครื่องบินไป-กลับ ชั้นประหยัด (ตัวกรู๊ป) ตามเส้นทางที่ระบุในรายการ
- ค่าโรงแรมที่พักตามรายการระบุ (สองท่านต่อหนึ่งห้อง)
- ค่าเข้าชมสถานที่ต่างๆ ตามรายการระบุ
- ค่าอาหาร และเครื่องดื่มตามรายการระบุ
- ค่ารถรับส่ง ตามรายการระบุ
- **น้ำดื่มท่านละ 1 ขวด / คน / วัน**
- ค่าภาษีสนามบินทุกแห่ง (ขึ้นอยู่กับการบินแปรของภาษีน้ำมัน ณ วันนั้นๆ)
- ค่ามัดคฤเทศก์ของบริษัทจากกรุงเทพฯ คอยอำนวยความสะดวกแก่ท่านตลอดการเดินทางในต่างประเทศ
- ค่าประกันอุบัติเหตุคุ้มครองในวงเงินท่านละ 1,000,000 บาท (เงื่อนไขตามกรมธรรม์)

อัตราี่ไม่รวม

- ค่าทำหนังสือเดินทาง
- ค่าธรรมเนียมแจ้งเข้า - ออกของบุคคลต่างด้าว ค่าวีซ่าเข้าประเทศของบุคคลต่างด้าว (ถ้ามี)
- ค่าธรรมเนียมวีซ่าพิเศษสำหรับบุคคลต่างด้าว หรือยื่นวีซ่าเร่งด่วน ซึ่งบริษัทฯ จะเรียกเก็บเพิ่มเป็นกรณีตามจริง
- ค่าใช้จ่ายส่วนตัวเช่น ค่าโทรศัพท์ โทรสาร โทรเลข ค่าซักรีด ค่าอาหาร-เครื่องดื่มนอกเหนือจากรายการ
- ค่ามินิบาร์ ค่าชมภาพยนตร์ช่องพิเศษภายในห้องพัก และค่าใช้จ่ายอื่นๆ ที่ไม่ได้ระบุไว้ในรายการ
- ค่าน้ำหนักกระเป๋าเกินพิกัด (สายการบินกำหนดให้ไม่เกินท่านละ 20 กก.)
- **ค่าทิปมัดคฤเทศก์ท้องถิ่น หัวหน้าทัวร์ คนขับรถท่านละ 45,000 วอน หรือ 1,300 บาท/คน/ทริป (เริ่มตั้งแต่พิธีเปิดท.ย 18 เป็นต้นไป)**
- ค่าใช้จ่ายอันเนื่องมาจากความล่าช้าของสายการบิน, เหตุสุดวิสัย, การเมือง หรือ ภัยธรรมชาติ ฯลฯ
- **ค่าภาษีมูลค่าเพิ่ม 7% และค่าภาษีการบริการหัก ณ ที่จ่าย 3% (ในกรณีที่ต้องการขอใบเสร็จมีภาษี)**

หมายเหตุ

- * รายการ และราคาสำหรับผู้ร่วมเดินทางผู้ใหญ่อย่างน้อย **30** ท่าน เดินทางไป และกลับพร้อมคณะ
- * รายการนี้เป็นเพียงข้อเสนอที่ควรได้รับการยืนยันจากบริษัทฯ อีกครั้งหนึ่ง หลังจากได้สำรองที่นั่งกับสายการบิน และโรงแรมที่พักในต่างประเทศเป็นที่เรียบร้อยแล้ว อย่างไรก็ตามรายการนี้อาจเปลี่ยนแปลงได้ตามความเหมาะสม
- * ราคาที่คิดตามราคาตัวเครื่องบินในปัจจุบัน หากราคาตัวเครื่องบินปรับสูงขึ้น บริษัทฯ สงวนสิทธิ์ที่จะปรับราคาตัวเครื่องบิน ตามสถานการณ์ดังกล่าว
- * บริษัทฯ จะไม่รับผิดชอบใดๆ ในกรณีเกิดความเสียหาย หรือสูญหาย สำหรับกระเป๋าเดินทาง หรือของมีค่าส่วนตัวของท่านระหว่างการเดินทาง
- * บริษัทฯ จะไม่รับผิดชอบ และขอสงวนสิทธิ์ในการไม่คืนเงินไม่ว่าทั้งหมด หรือบางส่วน ในกรณีที่ผู้เดินทางมิได้รับอนุญาตให้เดินทางเข้า หรือออกนอกประเทศ อันเนื่องมาจากการพิจารณาของเจ้าหน้าที่ตรวจคนเข้าเมือง หรือมีสิ่งผิดกฎหมาย หรือ เอกสารเดินทางไม่ถูกต้อง หรือ การถูกปฏิเสธในกรณีอื่นๆ
- * บริษัทฯ ขอสงวนสิทธิ์ที่จะไม่คืนเงินไม่ว่าทั้งหมด หรือบางส่วน ด้วยเหตุอันเนื่องมาจากความผิดพลาด ความล่าช้า การเปลี่ยนแปลงบริการของสายการบิน บริษัทขนส่ง หรือหน่วยงานที่เกี่ยวข้อง เหตุการณ์ทางการเมือง การจลาจล ภัยธรรมชาติ อันนอกเหนือจากความควบคุม

- * บริษัทฯ ขอสงวนสิทธิ์ที่จะไม่คืนเงินไม่ว่าทั้งหมด หรือบางส่วน ในกรณีที่ผู้เดินทางไม่ใช้บริการบางส่วนหรือทั้งหมด โดยความสมัครใจของผู้เดินทางเอง และ/หรือไม่เดินทางไปพร้อมคณะ และ/หรือไม่ปรากฏตัวในวันเดินทาง
- * บริษัทฯ ขอสงวนสิทธิ์ในการเปลี่ยนแปลงรายละเอียดบางประการในทัวร์นี้ได้ตามความเหมาะสม ทั้งนี้ขึ้นอยู่กับเวลา การจราจร สภาพอากาศ และเหตุสุดวิสัยอื่นๆ ที่อาจเกิดขึ้นได้ ทั้งนี้ เพื่อความปลอดภัย และประโยชน์ของผู้เดินทางเป็นสำคัญ
- * บริษัทฯ จะไม่รับผิดชอบค่าใช้จ่ายเพิ่มเติมที่เกิดขึ้นทางตรง หรือทางอ้อม เช่น การเจ็บป่วย การถูกทำร้าย การสูญหาย หรือจากอุบัติเหตุต่างๆ
- * มัคคุเทศก์ พนักงาน และตัวแทนของบริษัทฯ ไม่มีสิทธิ์ในการให้คำสัญญาใดๆ ทั้งสิ้นแทน บริษัทฯ นอกจากนี้เอกสารลงนามโดยผู้มีอำนาจของบริษัทฯ กำกับเท่านั้น
- * เด็ก หมายถึง ผู้ที่มีอายุน้อยกว่า 12 ปี
- * **หนังสือเดินทางจะต้องมีอายุเหลือมากกว่า 6 เดือน นับจากวันเดินทาง**
- * ***** น้ำหนักกระเป๋าคนละ 20 กิโล คนละ 1 ใบ เท่านั้น *****

เงื่อนไขการให้บริการ

1. การจองครั้งแรก มัดจำท่านละ **10,000 บาท** ภายใน 2 วันหลังการจอง และชำระทั้งหมดก่อนเดินทางภายใน 20 วัน
หากเป็นช่วงเทศกาลหรือวันหยุดยาวชำระทั้งหมดก่อนเดินทางภายใน 30 วัน
 (การไม่ชำระเงินมัดจำ หรือชำระไม่ครบ หรือแจ้งขอคืนเงินการจ่ายไม่ว่าด้วยสาเหตุใดใด ผู้จัดมีสิทธิยกเลิกการจัด หรือยกเลิกการเดินทาง)
2. ในกรณีที่กองตรวจคนเข้าเมืองทั้งที่กรุงเทพฯ และในต่างประเทศปฏิเสธมิให้เดินทางออก หรือเข้าประเทศที่ระบุในรายการ บริษัทฯ ขอสงวนสิทธิ์ที่จะไม่คืนค่าบริการไม่ว่ากรณีใดๆ ทั้งสิ้น
 ชื่อบัญชี บริษัท เอพวินิว อินเตอร์ แทรเวล กรุ๊ป จำกัด
 ธนาคารกรุงเทพฯ สาขา อาคารซิลลิค เอ้าส์ เลขที่ 860-0-241510 บัญชีออมทรัพย์
 ธนาคารกรุงไทย สาขา อาคารซิลลิค เอ้าส์ เลขที่ 968-0-091880 บัญชีออมทรัพย์
 ธนาคารกสิกรไทย สาขา สยามคอมเพล็กซ์ เลขที่ 020-3-839278 บัญชีออมทรัพย์
 ธนาคารไทยพาณิชย์ สาขาอโศกทาวเวอร์ เลขที่ 234-2-012317 บัญชีออมทรัพย์

กรณีชำระด้วยบัตรเครดิต มีค่าธรรมเนียมบัตรเครดิต 3 % จากยอดที่ทำการรูด

หมายเหตุ	ท่านที่ต้องการใบเสร็จในนามนิติบุคคล	กรุณาแจ้งกับพนักงานขายให้ทราบล่วงหน้า
มิฉะนั้นทางบริษัทฯ ขอสงวนสิทธิ์ที่จะไม่ออกใบเสร็จย้อนหลัง		

การยกเลิก

- ยกเลิกก่อนการเดินทาง 30 วันขึ้นไป คืนเงินทั้งหมด
 - ยกเลิกก่อนการเดินทาง 21-29 วัน เก็บค่าใช้จ่าย ท่านละ 10,000 บาท
 - ยกเลิกก่อนการเดินทาง 15-20 วัน เก็บค่าใช้จ่าย 50% ของราคาทัวร์
 - ยกเลิกก่อนการเดินทาง 7-14 วัน เก็บค่าใช้จ่าย 80% ของราคาทัวร์
 - ยกเลิกการเดินทางน้อยกว่า 1 - 6 วัน เก็บค่าใช้จ่ายทั้งหมด 100 % ของราคาทัวร์
- **ช่วงเทศกาลไม่สามารถยกเลิก หรือเปลี่ยนชื่อผู้เดินทางได้****

กรุ๊ปที่เดินทางช่วงวันหยุดหรือเทศกาลที่ต้องการันตีมัดจำกับสายการบินหรือผ่านตัวแทนในประเทศหรือต่างประเทศ รวมถึงเที่ยวบินพิเศษเช่น Charter Flight, Extra Flight จะไม่มีการคืนเงินมัดจำหรือค่าทัวร์ทั้งหมด

หมายเหตุ : รายการทัวร์สามารถเปลี่ยนแปลงได้ตามความเหมาะสม

****ตั้งแต่วันที่ 01 พฤษภาคม 2558 เป็นต้นไป ทางบริษัทฯ
ขอสงวนสิทธิ์ในการเก็บค่าประกันสำหรับท่านที่ต้องสงสัยว่า แอบแฝงมา เป็นนักท่องเที่ยว
เนื่องจากทางแลนด์เกาหลี ได้รับการแจ้งเตือนมาจากกรมตรวจคนเข้าเมืองเกาหลี และสายการบิน เพราะมีลูกค้าที่
เดินทางไปเกาหลี เพื่อจุดประสงค์อื่น เช่น ไปทำงานในประเทศเกาหลี โดยบริษัทฯ
จำเป็นต้องเก็บค่าประกันเพื่อให้ลูกค้าเดินทาง ไป-กลับ พร้อมกรู๊ป เป็นจำนวนเงิน **100 ดอลลาร์ (3,300บาท)**
และจะคืนให้เมื่อลูกค้าเดินทางกลับถึงประเทศไทยพร้อมกรู๊ป และผ่าน การตรวจสอบของกรมแรงงาน
และตรวจคนเข้าเมืองประเทศเกาหลี ดังนั้นทางบริษัทฯจึงใคร่ขอความร่วมมือมา ณ ที่นี้ด้วยค่ะ**

Attn : คุณ _____

Fax : 02-231-3399

ใบจองทัวร์กับ บริษัท เอฟวีนิว อินเตอร์ แทรเวล กรุ๊ป จำกัด

รายการทัวร์ _____ วันเดินทาง _____

ชื่อผู้ติดต่อ _____ โทร _____ แฟกซ์ _____

ที่อยู่เพื่อติดต่อรับเอกสาร _____

จำนวนผู้เดินทางทั้งหมด _____ คน (ผู้ใหญ่ _____ ท่าน / เด็กอายุต่ำกว่า 12 ปี _____ ท่าน)

จำนวนห้องพักที่ใช้ทั้งหมด _____ ห้อง (ห้องพักรู้อยู่ห้องพักรู้อยู่ _____ ห้องพักรู้อยู่ 3 เตียง _____)

รายชื่อผู้เดินทาง (กรุณาจัดเรียงตามห้องพัก และให้ชื่อทั้งภาษาไทย และ ภาษาอังกฤษ อย่างถูกต้องตามหนังสือเดินทาง)

ลำดับ	ชื่อ-นามสกุล (ภาษาไทย)	ชื่อ-นามสกุล(ภาษาอังกฤษ)	วันเกิด(ว/ด/ป) ปี ค.ศ.
1			
2			
3			
4			
5			
6			
7			
8			
9			
10			

**หมายเหตุ กรุณาแจ้งความประสงค์อื่นตามที่ท่านต้องการ อาทิเช่น

อาหาร ไม่ทานเนื้อวัว ไม่ทานเนื้อหมู ไม่ทานสัตว์ปีก ทานมังสาวิรัต

รายละเอียดอื่นๆ _____

ยืนยันราคา ผู้ใหญ่ _____ เด็ก _____ ค่าตัวเพิ่ม / ลด _____

ข้าพเจ้ารับทราบเงื่อนไขในรายการทัวร์เรียบร้อยแล้ว ลงชื่อ _____ ผู้จอง

(_____)

วันที่ _____



เอฟวีนิว อินเตอร์ แทรเวล กรุ๊ป ขอขอบคุณทุกท่านที่ให้เกียรติใช้บริการของเรา

